

50^e année

BELGIQUE / BELGIË
BP / PB
B - 06

PROGRAMME 2024/25

IMPRIMERIE: BUREAU DE L'ÉPÔTE - BRUXELLES X, Éd. resp. - C. Boïa, CEPULB - Université Inter-Âges, CP 167/14, av. F.D. Roosevelt 30, 1050 Bruxelles - T. 026102426 - cepulb@ulb.be - https://cepulb.odoo.com

ULB UNIVERSITÉ
LIBRE
DE BRUXELLES

50
ans
CEPULB
UNIVERSITÉ
INTER-ÂGES

L'Université Inter-Âges de l'ULB (CEPULB asbl) _____ 1
 Séance d'accueil et d'information _____ 2
 Rentrée académique _____ 2

Nos activités _____ 4

- Conférences
- L'Artichaut*, notre magazine culturel
- Cours facultaires
- Cours d'éducation physique et de yoga
- Cours de Tai Ji
- Atelier marche
- Atelier vélo
- Atelier nature
- Atelier narration
- Visites guidées et excursions
- Voyages culturels et minitrips
- Activités en tandem

Nos collaborations _____ 12

- AFUTAB
- Fondation ULB
- Orchestre de l'ULB
- Antennes interuniversitaires
- Cours d'astronomie
- Cours de physique quantique

Inscriptions 2024-2025 _____ 15

Comment s'inscrire ?

Programme des conférences

- Série du lundi _____ 17**
- Série du mardi _____ 21**
- Série du jeudi _____ 25**

Informations pratiques _____ 29

- Nous contacter
- Conseil d'Administration
- Parkings
- Assurance accidents
- Calendrier récapitulatif de la rentrée
- Attestations de participation
- S'orienter - Plans :
- Campus de la Plaine _____ 33
- Campus du Solbosch _____ 34



L'Université Inter-Âges de l'ULB

50 ANS !

Créé en 1975 à l'initiative du professeur Jean Teghem, le **Conseil de l'Éducation Permanente de l'Université libre de Bruxelles** (CEPULB) est l'une des premières universités ouvertes à tous, sans diplôme prérequis ou limite d'âge imposée. C'est donc naturellement qu'il s'est octroyé un complément d'identité en 2011 : celui d'**Université Inter-Âges de l'ULB**. Associée à l'ULB, elle est gérée par un Conseil d'administration qui se veut proche des transformations du monde et de l'évolution de toutes les sciences.

Grâce à ses activités, l'Université Inter-Âges de l'ULB permet une diffusion de la Connaissance au sein de nombreuses générations de personnes désirant se consacrer à l'enrichissement de leurs savoirs, tout en maintenant un lien social de qualité.

Cette diffusion d'informations, qui vise à alimenter la réflexion, est basée sur les derniers développements de la recherche acquise en milieu universitaire par des enseignants-chercheurs ou des experts-spécialistes. Elle est pour l'Université Inter-Âges une priorité dans une société complexe où tout se discute, se conteste parfois aussi, et peut dériver loin du raisonnement scientifique et rationnel.

Le CEPULB apporte ainsi un éclairage multidisciplinaire sur notre monde, permettant à ses membres de se forger une opinion citoyenne dans un lieu de rencontres intergénérationnelles, tout en proposant également différentes activités physiques et culturelles comme des voyages, excursions, visites, marches, balades à vélo, cours de gymnastique, etc.

L'année académique 2024-2025 consacre les 50 années d'existence de notre association. Venez fêter cet anniversaire avec nous !

SAVE THE DATE : **21/03/2025 à 03/04/25**

Plusieurs activités seront organisées du 21/03/25 au 03/04/25 pour les 50 ans de l'association, parmi lesquelles :

Vendredi 21/03/25 :

Conférence spéciale 50^e anniversaire

- Pr. **Cédric Blanpain**, spécialiste des cellules-souches, Prix Francqui 2020
- Pr. **Sophie Van Eck**, astrophysicienne à l'Institut d'Astronomie et d'Astrophysique de l'ULB

Jedi 03/04/25 :

Concert par l'Orchestre symphonique et Harmonie de l'ULB

Des informations précises sur les festivités de cette semaine spéciale seront communiquées ultérieurement.

Rentrée académique



« **La place des arts et de la culture dans la société contemporaine** »

Conférence par **Bernard FOCCROULLE**,

Organiste, claveciniste, compositeur, ancien Directeur général du Théâtre royal de la Monnaie. Membre associé de l'Académie royale de Belgique

le lundi 16 septembre 2024 à 18h00

Campus du Solbosch,
bâtiment K, auditoire Henri La Fontaine (S.K.1.105).
Entrée libre et ouverte à toutes et tous.

Séance d'accueil et d'information

Une séance d'accueil destinée à présenter les activités et le fonctionnement de notre association est organisée

le lundi 2 septembre 2024 à 14h30

dans l'auditoire Baudoux,
Campus du Solbosch, Square groupe G,
porte A, niveau 2, local S.UA2.114

Cet accueil sera suivi d'une visite de repérage des principaux auditoires et locaux utilisés par l'Université Inter-Âges (CEPULB) sur le Campus du Solbosch et de la Plaine.



LA PLACE DES
ARTS ET DE LA
CULTURE
DANS LA SOCIÉTÉ CONTEMPORAINE



Bernard Foccroule

Organiste, claveciniste, compositeur, ancien
Directeur général du Théâtre royal de la Monnaie.
Membre associé de l'Académie royale de Belgique.

Rentrée académique du CEPULB
Lundi 16 septembre 2024 à **18 h**

Venez découvrir nos ACTIVITÉS !

Conférences

Notre activité de base consiste en **trois séries hebdomadaires différentes de 24 conférences** axées sur des thèmes scientifiques, d'intérêt général ou d'actualité. **Chaque série reprend des conférences inédites !**

Attention, les **horaires des conférences du mardi et du jeudi sont modifiés** :

- le **lundi** de 16h15 à 18h
(Campus du Solbosch)
- le **mardi** de 16h15 à 18h
(Campus de la Plaine)
- le **jeudi** de 12h15 à 14h
(Campus de la Plaine)

Les conférences se déroulent :

- ✓ tout au long de l'année académique, de la mi-septembre jusqu'à la mi-avril,
- ✓ à l'exception des périodes de congé de l'enseignement primaire et secondaire,

Nous fonctionnons en co-modalité, afin de permettre à nos membres d'assister **aux conférences** dans les auditoriums de l'ULB ou depuis chez eux grâce à un système de **diffusion** via Internet, **en direct et en différé !**



✓ sur des thèmes les plus variés de la Connaissance et de l'actualité, par exemple : sciences, géopolitique, art, culture, éthique, philosophie, musique, littérature, environnement et médecine, pour ne citer que ceux-là.

Les conférencières et conférenciers sont majoritairement des enseignants-chercheurs de l'ULB qui offrent leur prestation. Dans tous les cas, les orateurs sont des spécialistes et experts reconnus des sujets traités.

Le programme des trois séries de conférences est détaillé dès la p. 17.

Rejoignez-nous dès à présent sur Facebook !

Retrouvez votre association sur Facebook en scannant ce code QR ou en tapant directement « CEPULB - Université Inter-Âges » dans l'outil de recherche (loupe) Facebook.

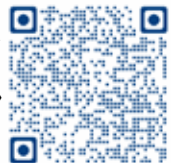

► Nouveau dès 2024-2025 :

Option flex-on-line

Nous avons remarqué que vous aimez suivre les conférences en ligne et que beaucoup d'entre vous sont intéressés par d'autres conférences que celles du jour qu'ils ont choisi. Nous avons donc imaginé cette nouvelle option **flex-on-line** : choisissez le jour auquel vous souhaitez assister à la conférence en présentiel et **recevez les liens internet pour assister à n'importe laquelle de nos conférences hebdomadaires en ligne.**

Par exemple, je m'inscris aux conférences du lundi (sur place et en distanciel) et j'ai aussi accès aux conférences du mardi et jeudi (uniquement en distanciel).

Coût : 60 €, à ajouter à votre cotisation de base à prix inférieure à 2,5 euros par séance ! (voir p. 15)

Assister **punctuellement** à une conférence en dehors du jour de sa série est possible :

- Si vous nous rejoignez sur place, une participation (5 € pour les membres et 15 € pour les non-membres) vous sera demandée à l'entrée des conférences (sous réserve de places disponibles).
- Si vous décidez de nous suivre en ligne :
 - envoyez-nous un mail à l'adresse conferences.cepulb@ulb.be et
 - réglez votre participation par virement au plus tard deux jours avant la conférence.
 Communication à indiquer : votre matricule (ou nom et prénom pour les non-membres) + conférence du «*date de la conférence*».

L'Artichaut, notre magazine culturel

C'est en 1983, il y a plus de 40 ans, que fut publié le premier numéro de **L'Artichaut**. Depuis lors, ce magazine culturel et d'information contribue à maintenir un contact régulier et de qualité avec nos membres.

Une des rubriques, «Le Coin des Profs», est particulièrement appréciée. Elle comporte plusieurs articles de fond rédigés par nos conférenciers, ce qui permet aux lecteurs de se replonger dans l'univers de conférences récentes. On y retrouve également le programme des visites, excursions et voyages.

Dès sa parution, il est disponible lors des conférences et dans nos bureaux. Un lien vers sa version en ligne est également envoyé par mail à tous nos membres.

« L'Artichaut » est soutenu par la Région de Bruxelles-Capitale, la Fédération Wallonie-Bruxelles et par l'Imprimeur Snel.



Il est gracieusement offert aux membres en règle de cotisation

NOS COURS, NOS ATELIERS :

élargir ses connaissances et maintenir la forme

Cours facultaires

Depuis 1984, l'Université Inter-Âges (CEPULB) a obtenu l'accord des Autorités de l'ULB pour que ses membres puissent assister aux cours facultaires aux côtés des étudiants juniors, mais sans possibilité d'examens ni de travaux pratiques. De nombreux professeurs ont marqué leur accord pour que nos membres puissent suivre leurs cours en qualité d'auditeurs invités.

Nos membres sont considérés comme des étudiants seniors. Ils ont accès comme les étudiants juniors aux outils informatiques de l'ULB.

Le nombre de places est toutefois limité car il est fonction de la taille des auditoriums et du nombre d'étudiants juniors qui les fréquentent. Chaque professeur fixe le quota d'étudiants seniors qu'il peut accueillir.

Chaque membre inscrit peut assister à un maximum de **4 cours par an**.



Le **droit de fréquentation** des cours facultaires est de **95 €** à ajouter à la cotisation de base.

Modalités d'inscription : p. 15

Actuellement, **près de 600 cours sont accessibles** aux membres. Le répertoire est disponible sur notre site web dès la fin juin. Les horaires et locaux définitifs sont publiés par l'ULB au mois de septembre.



Outre les activités culturelles, nous accordons aussi une attention particulière au bien-être physique des membres. À cet effet, des cours sont spécialement conçus pour eux par des professionnels dans leur domaine respectif.

Ils sont dispensés dans des locaux du Campus du Solbosch et ont lieu durant toute l'année académique, de septembre à juin à l'exception des congés scolaires.



Cours d'éducation physique

Gymnastique	lundi de 14h30 à 15h30 (Solbosch, Bât. E1, salle de judo)
Gymnastique	lundi de 15h30 à 16h30 (Solbosch, Bât. E1, salle de judo)
Gymnastique	jeudi de 16h30 à 17h30 (Solbosch, Bât. E1, salle 2)

Le droit de fréquentation est de **85 €** à ajouter à la cotisation de base. Il permet de participer à plusieurs activités par semaine.

Modalités d'inscription : p. 15

Cours de yoga

Yoga	jeudi de 16h30 à 18h (Solbosch, Bât. E1, salle de judo)
Yoga (perfectionnement)	lundi de 10h30 à 12h (Solbosch, Bât. E1, salle de judo)
Yoga (perfectionnement)	lundi de 16h30 à 18h (Solbosch, Bât. E1, salle de judo)

Le droit de fréquentation est de **85 €** à ajouter à la cotisation de base.

Modalités d'inscription : p. 15

Cours de Tai Ji



Art martial chinois à l'origine, le Tai Ji est le plus souvent pratiqué comme une gymnastique de santé qui a pour objet la circulation de l'énergie, l'équilibre physique, les facultés de concentration et de coordination des mouvements. Il est particulièrement recommandé aux aînés.

Le cours de Tai Ji propose trois séances hebdomadaires, d'une heure chacune, dirigées par une spécialiste, et conçues en fonction des aptitudes des aînés.

Chaque groupe est limité à **20 personnes**. Les cours se donnent pendant toute l'année académique, de septembre à juin à l'exception des congés scolaires.

tj 1 (débutant)

vendredi de 15h à 16h
(Solbosch, Bât. E1, salle 2)

tj 2 (intermédiaire)

lundi de 11h à 12h
(Solbosch, Bât. E1, salle 2)

tj 3 (avancé)

vendredi de 16h à 17h
(Solbosch, Bât. E1, salle 2)

Le droit de fréquentation est de **90 €** à ajouter à la cotisation de base. Il permet de participer à une séance par semaine, celle choisie au départ.

Modalités d'inscription : p. 15

Atelier marche

L'atelier marche rassemble plusieurs dizaines de marcheurs chaque vendredi après-midi, de septembre à fin août, congés compris, quelle que soit la météo. Encadrés par des membres, guides bénévoles, ils parcourent ensemble une dizaine de kilomètres puis se retrouvent dans un bistrot local pour l'incontournable verre de l'amitié.

Cette activité permet de découvrir dans la bonne humeur des sites moins connus en région bruxelloise, en Brabant wallon et en Brabant flamand. Les marches se font d'un bon pas, sans pour autant être une épreuve sportive. Les programmes de l'atelier marche sont établis mensuellement et sont disponibles sur notre site web.



Photo : Tom/Pixabay

Le droit de fréquentation est de **30 €** à ajouter à la cotisation de base. **Modalités d'inscription : p. 15**

Atelier vélo

Encadrée par des étudiants, cette activité de groupe emmène les participants lors d'une balade de 20 à 40km, selon les envies, avec une pause prévue à mi-chemin. Sans oublier le verre de l'amitié !



Les modalités d'inscription ainsi que les frais de participation sont communiqués par mail lors du lancement de chaque activité.

Atelier nature

Depuis un an, nous développons ce **nouvel atelier** qui répond au souhait des membres de mieux appréhender l'environnement naturel dans lequel ils évoluent. Nous organisons des activités telles que :

- Fresque du climat
- Cours sur la végétation urbaine
- Balade mycologique
- Soigner son jardin sans intrants
- Etc.



Les modalités d'inscription ainsi que les frais de participation sont communiqués par mail lors du lancement de chaque activité.

Jean Carlo Emer/Unsplash

Atelier narration

Cet atelier rassemble un groupe de membres particulièrement intéressés par des activités littéraires.

Chaque année, les participants choisissent quelques thèmes de réflexion et les approfondissent à partir de lectures partagées, de récits de voyages, de spectacles ou de visites d'expositions, à raison de deux vendredis après-midi par mois.



Le droit de fréquentation est de **15 €** à ajouter à la cotisation de base.

Modalités d'inscription : p. 15



Atelier de calligraphie japonaise **Nouveau !**

Ce nouvel atelier, animé par Valérie Hansen, vous convie à entrer dans l'univers de l'art traditionnel de la calligraphie japonaise. Celle-ci apporte l'harmonie corps – esprit. Elle est basée sur le tracé des Kanji (signes) japonais avec pinceau et encre de Chine sur papier de riz, selon la méthode japonaise traditionnelle. Cet art appelé Shodô est à la fois une méditation, un travail sur le souffle et un chemin spirituel.

Après avoir appris les principes de base, des tracés progressivement plus complexes seront proposés. Ce cycle de **6 cours de 2h** vous permettra d'approcher la culture japonaise à travers l'art particulier du Shodô et d'en percevoir la richesse et la subtilité.

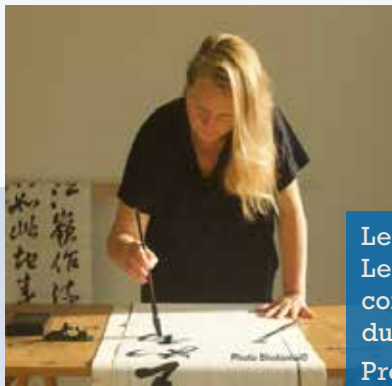

Le droit de fréquentation est de **110 €**. Les modalités d'inscription sont communiquées par mail lors du lancement du cycle.

Prévoir 7 €/cours pour le prêt du matériel

Activités en tandem un grand-parent et un enfant



Cet atelier propose des activités intergénérationnelles visant à associer en tandem un enfant entre 8 et 12 ans et un grand-parent (ou grand-parent de substitution) pour une après-midi complice de découvertes en laboratoire. Les domaines choisis concernent principalement l'astronomie, la biologie (botanique et zoologie), la chimie et la physique.

Compte tenu de la participation des enfants, les activités se déroulent le mercredi ou le samedi après-midi de 14h à 16h30.

Les modalités d'inscription sont communiquées par mail lors du lancement de chaque tandem.

La **participation aux frais s'élève à 15 €** par tandem et par activité.

Visites guidées et excursions

Chaque année, nous programmons une dizaine de sorties. Elles permettent de partager avec nos membres des événements culturels en Belgique et au-delà de nos frontières en leur assurant un encadrement de qualité, un choix de visites hors des sentiers battus, dans un climat de convivialité et à des prix modérés.

Les programmes détaillés des voyages culturels, visites et excursions sont annoncés au fur et à mesure de leur finalisation et communiqués sur notre site web.



Voyages culturels

Culture, ouverture et convivialité caractérisent l'esprit des voyages organisés par notre association. Les destinations sont fixées à l'écoute des membres et bénéficient de l'encadrement de guides francophones chevronnés.

Tous nos voyages sont conditionnés par l'intérêt culturel de leur destination.

Le choix d'hôtels confortables et le principe du tout compris contribuent au rapport qualité/prix qui reste un principe majeur pour les organisateurs.



Pour 2024-2025, deux voyages sont prévus.

- Ombrie : du 14 au 20 mai 2025
- Norvège, terre de fjords : en juin 2025

Des renseignements seront communiqués sur notre site dans le courant du mois de juin.

NOS COLLABORATIONS

AFUTAB

L' Université Inter-Âges (CEPULB) est membre de l'Association Francophone des Universités Tous Âges de Belgique (AFUTAB). Cette association faitière, reconnue et soutenue financièrement par la Fédération Wallonie-Bruxelles, s'inscrit dans la perspective européenne de l'apprentissage tout au long de la vie.

Elle a pour objectif le développement des Universités Tous Âges (UTA) francophones belges tant en zones urbaines que rurales et la coordination de leurs activités dans le respect de leur autonomie.

Au service d'environ 20 000 aînés, l'AFUTAB a pour but de permettre à l'ensemble de ses UTA d'être :

- ▶ des lieux de rencontre au sein desquels les membres peuvent partager leurs expériences, faire des recherches en commun et améliorer leurs capacités d'éducation permanente,
- ▶ des lieux d'ouverture destinés à stimuler le goût de la solidarité et à encourager la citoyenneté active.



Avec
le soutien de:



FÉDÉRATION
WALLONIE-BRUXELLES

Fondation ULB

La mission de la Fondation ULB, fondation d'utilité publique, est de lever des fonds destinés à financer des projets scientifiques d'avenir qui sont dirigés par des chercheurs de premier plan de l'ULB.

Infos : <https://www.fondationulb.be/>



Orchestre symphonique et Harmonie de l'ULB

Depuis sa création il y a près de quarante ans, l'Orchestre symphonique de l'ULB jouit d'une réputation internationale. Chaque semestre, des centaines de mélomanes, venus des quatre coins de la Belgique, se pressent aux portes de l'auditoire « Janson » pour entendre le programme sans cesse renouvelé de l'Orchestre.

Infos : <https://orcha.ulb.be>

Antennes interuniversitaires

Fruit d'une décision conjointe soutenue par l'Université catholique de Louvain et l'Université libre de Bruxelles, l'Université des Aînés (asbl de l'UCL) et l'Université Inter-Âges (asbl de l'ULB) ont mis sur pied, en association étroite avec les communes, cinq antennes interuniversitaires : deux dans la Région de Bruxelles-Capitale et trois dans le Brabant wallon.

Ces antennes reflètent la volonté de ces deux universités de mettre leurs connaissances à disposition de la société civile dans un esprit d'ouverture et de pluralisme, tant sur le plan philosophique que culturel.

L'activité principale de ces antennes consiste à présenter des conférences proposées paritairement par l'UDA et le CEPULB.

BRAINE-L'ALLEUD

8 conférences annuelles,
le lundi à 14h
Académie de Musique,
rue du Château 49
1420 Braine-l'Alleud
Renseignements : 02 854 05 94
relaisaines@braine-lalleud.be

JETTE

8 conférences annuelles,
le jeudi à 14h30
Salle communale des fêtes,
place Cardinal Mercier 10
1090 Jette
Renseignements : 02 423 12 78
culture.fr@jette.brussels

NIVELLES

10 conférences annuelles,
le lundi à 14h30
Waux-Hall,
1 place Albert 1^{er}
1400 Nivelles
Renseignements : 0476 29 00 17
aida-secretariat@mail.be

UCCLE

8 conférences annuelles,
le vendredi à 14h30
Salle du conseil communal,
rue de Stalle 77 - 1180 Uccle
Renseignements : 02 605 15 50
seniors@uccl.brussels

WATERLOO

8 conférences annuelles,
le vendredi à 14h
Salle polyvalente de la Maison
communale,
rue François Libert 28
1410 Waterloo
Renseignements : 02 352 98 83
claire.marcoux@waterloo.be

Cours d'astronomie

Créé en 1823 par Adolphe Quetelet (1796-1874) et accueilli pendant longtemps par la Ville de Bruxelles, le cours public et gratuit d'astronomie est organisé aujourd'hui sous l'égide de l'Université Inter-Âges. Le niveau est celui de l'enseignement secondaire supérieur.

Les cours se donnent tous les mercredis de 18h à 19h de fin septembre à mars, sur le Campus du Solbosch dans l'auditoire S.H1302. Gratuit, il ne nécessite aucune inscription préalable.

Renseignements :

<https://sciences.brussels/lieux/cours-publics-astronomie/>
Alain Jorissen - 02 650 28 34 - alain.jorissen@ulb.be

Samedis de la Physique

Pour les amateurs de physique quantique, des conférences sont données le samedi de 10h à 12h dans l'auditoire S.DC2.223 (rez-de-chaussée du bâtiment D, au 30 avenue Depage).

Les cours, d'un bon niveau en mathématiques, se veulent suffisamment didactiques pour que chacun puisse en tirer un maximum, selon sa motivation, disponibilité, formation et son implication.

Renseignements :

<https://www.saphybru.com>
Sammy Shihab - saphybru@gmail.com



Free Nature Stock/UNsplash

INSCRIPTIONS '24-25

MONTANTS DES COTISATIONS

Cotisation de base

(24 conférences + avantages, voir cepulb.odoo.com)

Tarif normal	120 €
Tarif couple *	200 €
* en 2 versements individuels de 100 €/pers.	

Tarif PATGS pensionné de l'ULB 80 €.

Tarif CPAS, BIM/VIPO 25 €
demandeurs d'emploi et personnes bénéficiant de l'aide du CPAS ou du statut BIM, sur présentation d'une attestation

MONTANTS INSCRIPTIONS COMPLÉMENTAIRES

Cours facultaires	+ 95 €
Cours de gym	+ 85 €
Cours de yoga	+ 85 €
Atelier marche	+ 30 €
Cours de tai ji	+ 90 €
Atelier narration	+ 15 €
Cotisation de solidarité**	+ 80 €
Badge Parking	+ 5 €
Frais administratifs annuels pour accès parking	+ 5 €

NOUVEAU : Option flex-on-line + 60 €
(choix d'un jour fixe + lien des 3 conférences hebdomadaires en ligne, prix inférieur à 2,5 euros par séance ! - voir p. 5)

**En soutien discret de cotisations de membres en difficulté.

La cotisation vous donne accès, sans frais supplémentaires à :

- ✓ **24 conférences en présentiel ou à distance (en direct ou en différé)** de la série choisie (lundi, mardi ou jeudi)
- ✓ notre **magazine culturel**
- ✓ la fréquentation gratuite de toutes les **bibliothèques** de l'ULB
- ✓ la **couverture des accidents** corporels survenus dans le cadre des activités du CEPULB

et autres avantages (voir cepulb.odoo.com).



NB : les voyages, visites et excursions, les activités en tandem, les ateliers vélo et nature ainsi que l'atelier de calligraphie japonaise se règlent en cours d'année, au moment où ils sont annoncés.

COMMENT S'INSCRIRE ?

► Rendez-vous sur notre nouveau site web

cepulb.odoo.com

VOUS ÊTES DÉJÀ MEMBRE DU CEPULB ?

1. Dans ce cas vous avez reçu un mail de notre part vous permettant de vous créer un compte sur cepulb.odoo.com. Si vous ne l'avez pas reçu ou si vous éprouvez des difficultés à créer votre compte, contactez-nous.
2. Après avoir créé votre compte, vous recevrez par mail une invitation à vous connecter sur notre portail et à choisir les activités souhaitées.
3. Suivez les instructions puis effectuez votre paiement par virement au compte **BE86 2100 4207 8450 du CEPULB**.

VOUS N'ÊTES PAS ENCORE MEMBRE DU CEPULB ?

1. Allez sur notre site cepulb.odoo.com et remplissez le formulaire que vous trouverez en cliquant sur «Créer un compte».
2. Une fois que nous aurons traité votre demande, vous recevrez une confirmation par mail. Suivez les instructions contenues dans le mail ... et hop, c'est parti !

ENVOI DES CARTES DE MEMBRE :

Dans le cadre de l'adaptation de nos systèmes informatiques, nous sommes en train de développer une nouvelle procédure pour vos cartes de membres pour l'année 24-25. Nous vous tiendrons informés et veillerons à ce que vous puissiez en bénéficier pour la rentrée académique de septembre.

Pour des raisons de sécurité, les membres de l'Université Inter-Âges sont tenus de pouvoir présenter leur carte de membre lors de toutes les activités et en particulier à l'entrée de toutes les conférences.

PROGRAMME DE LA SÉRIE DU LUNDI

De 16h15 à 18h (ouverture des portes à 16h)
Campus du Solbosch, auditorio Baudoux (UA2.114)
(voir plan au verso)

- a Richesse et harmonie du programme général, de quoi satisfaire toutes les curiosités.
Un total de 73 conférences inédites, toutes différentes, et couvrant une multitude de thèmes.
- a Flexibilité : toutes nos conférences sont accessibles en présentiel, et sauf indication contraire, également en distanciel et en distanciel différé (jusqu'à une semaine).
- a Conférence d'actualité : comme l'année dernière, introduction, dans chaque abonnement, d'une conférence sur un sujet d'actualité scientifique, littéraire, culturelle, sociétale, géopolitique ou économique. Le sujet sera annoncé quelques semaines avant la date fixée.
- a Attention : pour des raisons techniques, la séance académique de rentrée est légèrement décalée cette année et se tiendra le lundi 16 septembre, alors que le programme général commence déjà la semaine du 9 septembre (voir ci-dessous).



09/09/2024

La question des Hyksos.

Écriture de l'histoire et *cancel culture* dans l'Antiquité

Dimitri LABOURY, professeur d'histoire de l'art, archéologie, histoire et histoire des religions de l'Égypte pharaonique à l'Université de Liège

Lundi 16/09/2024, 18h, Auditorio S.K1.105

Séance académique



« La place des arts et de la culture dans la société contemporaine »

Conférence par **Bernard FOCCROULLE**,
Organiste, claveciniste, compositeur, ancien Directeur général du
Théâtre royal de la Monnaie.
Membre associé de l'Académie royale de Belgique



23/09/2024

Sciences ou pseudosciences, comment savoir ?

Olivier SARTENAER, philosophe des sciences, chargé de cours à l'UNamur



30/09/2024

De l'État-Providence au paradis fiscal : le choix de la Belgique

Typhanie AFSCHRIJFT, avocate aux Barreaux de Bruxelles, Anvers, Genève, Fribourg, Luxembourg, professeure émérite de l'ULB



07/10/2024

Au-delà de cette limite, votre ticket sera toujours valable. Seniors et sexualité

Armand LEQUEUX, gynécologue et sexologue, professeur émérite de sexologie clinique de l'UCL



14/10/2024

Finance durable : 50 nuances de vert

Marek HUDON, économiste, professeur à la Solvay Brussels School of Economics and Management

ACTU

04/11/2024

Conférence sur un sujet d'actualité



18/11/2024

Bach et le nombre

Jean FERRARD, professeur d'orgue honoraire, Conservatoire royal de Bruxelles



25/11/2024

Notre environnement devient-il plus toxique ?

Alfred BERNARD, directeur de recherche honoraire au FNRS et professeur émérite UCLouvain



02/12/2024

Comment Spinoza renverse-t-il notre compréhension de la politique ?

Thomas BERNIS, professeur de philosophie politique, spécialiste de la Renaissance et philosophe du politique, du droit et des normes au sens large, doyen de la faculté de Philosophie et sciences sociales de l'ULB



09/12/2024

Interactions Homme-Machine : le Bon, la Brute et le Truand

Salvatore LO BUE, psychologue, professeur à l'École royale Militaire



16/12/2024

Ressources minérales stratégiques en Europe : état des lieux

Alain PRÉAT, géologue, professeur émérite de l'ULB



06/01/2025

Stéganographie et stéganalyse : dissimuler ou détecter de l'information secrète dans de l'information

David DAEMS, docteur en Sciences, chercheur (Applied Cryptography & Steganography - Département de Mathématiques - École royale militaire)



13/01/2025

Sur-tourisme, empreinte carbone, résistance citoyenne... Bientôt la fin des voyages pas chers ?

Alain DECROP, professeur de marketing à l'Université de Namur et expert en tourisme



20/01/2025

Louis Leloup, un créateur, artiste et maître-verrier belge d'exception

Adrien ROSELAER, historien, auteur, professeur au Collège Saint-Pierre d'Uccle

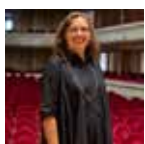

27/01/2025

Isaac Albéniz (1860-1909), un compositeur espagnol formé en partie à Bruxelles

Olivia WAHNON de OLIVEIRA, directrice du Conservatoire royal de Bruxelles



03/02/2025

Les Nouveaux Piliers d'Ashoka : Renaissance et Perspectives Stratégiques de l'Inde

Xavier BARA, géopolitologue, historien, officier de cavalerie et d'état-major, chercheur au Centre d'études de sécurité et défense



10/02/2025

Les béguinages, ou l'invention d'une autre façon de réaliser sa vie de femme

Pascal MAJERUS, historien, conservateur à La Fonderie - Musée bruxellois des industries et du travail



17/02/2025

**Intelligence Artificielle :
entre promesses de productivité et apocalypse de l'emploi**

Nicolas van ZEEBROECK, professeur d'économie et stratégie numériques à l'ULB



10/03/2025

Faut-il encore enseigner le grec et le latin dans le secondaire ?

Charlotte VANHALME, docteure en Philosophie et Lettres, chargée de cours en didactique des langues anciennes à l'ULB et maître-assistante à la Haute École Francisco Ferrer



17/03/2025

Léopold III de Belgique : la tentation autoritaire

Hervé HASQUIN, secrétaire perpétuel honoraire de l'Académie royale de Belgique, historien, professeur émérite de l'ULB



24/03/2025

Le banquier est-il un commerçant comme les autres ?

Georges HÜBNER, professeur de Finance, HEC Liège, Liège Université



07/04/2025

**Comment concilier développement économique
et la conservation de la Nature ?**

Nicolas TUBBS, International Programs Director chez WWF - Belgique



14/04/2025

**Adolphe Quetelet : un scientifique audacieux au service
d'une Belgique en quête de crédibilité**

Jean-Jacques DROESBEKE, statisticien, professeur émérite de l'ULB



PROGRAMME DE LA SÉRIE DU MARDI

De 16h15 à 18h (ouverture des portes à 16h)
Campus de la Plaine, Forum D
proche du restaurant/bar de l'UAE (Union des anciens étudiants)
sauf les 07, 14 et 21/01/25 : Campus du Solbosch,
auditoire Baudoux (S.UA2.214) (voir plans pp. 33 et 34)

- a Richesse et harmonie du programme général, de quoi satisfaire toutes les curiosités.
Un total de 73 conférences inédites, toutes différentes, et couvrant une multitude de thèmes.
- a Flexibilité : toutes nos conférences sont accessibles en présentiel, et sauf indication contraire, également en distanciel et en distanciel différé (jusqu'à une semaine).
- a Conférence d'actualité : comme l'année dernière, introduction, dans chaque abonnement, d'une conférence sur un sujet d'actualité scientifique, littéraire, culturelle, sociétale, géopolitique ou économique. Le sujet sera annoncé quelques semaines avant la date fixée.
- a Attention : pour des raisons techniques, la séance académique de rentrée est légèrement décalée cette année et se tiendra le lundi 16 septembre, alors que le programme général commence déjà la semaine du 9 septembre (voir ci-dessous).



10/09/2024

Sartre, l'athée providentiel

Vincent de COOREBYTER, professeur de philosophie à l'ULB

Lundi 16/09/2024, 18h, Auditoire S.K1.105

Séance académique



« La place des arts et de la culture dans la société contemporaine »

Conférence par **Bernard FOCCROULLE**,

Organiste, claveciniste, compositeur, ancien Directeur général du Théâtre royal de la Monnaie.

Membre associé de l'Académie royale de Belgique



17/09/2024

Bande dessinée et roman graphique :

l'avenir démocratique de la littérature (XIX^e - XX^e siècles) ?

Fabrice PREYAT, historien et sociologue de la littérature française (XVII^e-XVIII^e siècles), historien et sociologue de la bande dessinée, professeur (Faculté LTC de l'ULB) et chercheur qualifié honoraire auprès du FRS-FNRS



24/09/2024

**Des transports publics pour tous ?
Mobilités et situations de handicap à Bruxelles**

Frédéric DOBRUSZKES, géographe, maître de recherches FNRS/ULB, académicien



01/10/2024

**Le mystère des rotifères bdelloïdes :
le plus petit animal au monde**

Karine VAN DONINCK, biologiste, Research Unit of Molecular Biology and Evolution (ULB), professeur à l'ULB et à l'UNamur



08/10/2024

**Entre le Cosmos et l'Univers : bilan scientifique, paradoxes
et débordements. Du Big Bang au Bling Bling Bang ?**

André FÜZFA, astrophysicien, professeur à l'UNamur



15/10/2024

**Bacteriophages : it's a medicine, Jim, but not as we know it
(conférence en anglais)**

Jean-Paul PIRNAY, PhD en sciences médicales, chef de service du Laboratoire de Technologie Cellulaire et Moléculaire à l'Hôpital militaire Reine Astrid (HMRA)



05/11/2024

**La bourse, l'histoire de son fonctionnement et le rôle qu'elle joue
pour les différents acteurs y participant**

Hugues PIROTTE, professeur de Finance à la Faculté Solvay de l'ULB, PhD de l'École des HEC de l'Université de Lausanne (CH), président du Centre Émile Bernheim de Recherche Interdisciplinaire en Gestion, directeur académique du Master en Ingénieur de Gestion



12/11/2024

La forêt de Soignes. Histoire d'un patrimoine exceptionnel

Isabelle DOUILLET-de PANGE, historienne de l'art, conservatrice des Musées de la Ville de Bruxelles, curatrice à la Fondation Folon et auteure d'un livre sur la forêt de Soignes



19/11/2024

IA générative et créativité

Raphaël THYS, entrepreneur, futurologue/prospectiviste, co-fondateur de TheBeyonders.Agency et Atypicals.studio, maître de conférences et professeur invité (IHECS)



©Echo 2023

26/11/2024

Le libre arbitre – mythe ou réalité ?

Laurent HUBLET, entrepreneur et philosophe, maître d'enseignement à l'ULB, co-directeur du programme exécutif « Management & Philosophies » à Solvay



03/12/2024

Art pariétal et métaphysique

Marc GROENEN, préhistorien et philosophe des sciences, professeur émérite de l'ULB



10/12/2024

Les dangers volcaniques en Europe et en Belgique

Corentin CAUDRON, chargé de recherche à l'ULB et investigateur au WEL Research Institute



17/12/2024 Attention, exceptionnellement Auditoire V1 (Plaine)

Histoire de la pensée écologique et enseignements pour le présent

Edwin ZACCAI, ingénieur physicien licencié en philosophie, docteur en sciences de l'environnement, professeur émérite de l'ULB, membre de l'Académie royale de Belgique

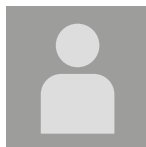

07/01/2025 Attention, auditoire Baudoux (Campus du Solbosch, UA2.114)

Titre à confirmer

Axel LEGAY, professeur à l'UCLouvain (École Polytechnique - Information and Communications Technologies, Electronics & Applied Mathematics) et membre du Conseil du Numérique



14/01/2025 Attention, auditoire Baudoux (Campus du Solbosch, UA2.114)

Le Moyen-Orient, de crises en crises

Didier LEROY, chercheur à l'École royale militaire (ERM), expert invité à l'Université libre de Bruxelles (ULB) et chercheur associé à l'Université du Québec à Montréal (UQÀM)



21/01/2025 Attention, auditoire Baudoux (Campus du Solbosch, UA2.114)

Découverte de la Côte belge à la Belle Époque, ou l'invention des cités balnéaires

Thierry DEMEY, juriste et économiste – écrivain, conférencier et éditeur (BADEAUX asbl)



28/01/2025

Faux, contrefaçons, substitutions, déformations, *damnatio memoriae* : les pièges de l'information hier et aujourd'hui

Jean WINAND, docteur en philologie orientale, professeur à ULiège



04/02/2025

Les présidentielles américaines de 2024 au regard de l'histoire

Serge JAUMAIN, historien, professeur à l'ULB



11/02/2025

Le Vide et le Néant

Pasquale NARDONE, physicien, professeur honoraire de l'ULB



18/02/2025

L'euthanasie en Belgique par un médecin généraliste à domicile

Philippe NICAISE, médecin généraliste



11/03/2025

La capture de la lumière par les plantes : optimisation et contraintes

Pierre MEERTS, botaniste, écologue, professeur à l'ULB

ACTU

18/03/2025

Conférence sur un sujet d'actualité



25/03/2025

Écriture inclusive : on se calme !

Laurence ROSIER, romaniste, professeure à l'ULB



08/04/2025

L'intestin : notre deuxième cerveau

André VAN GOSSUM, gastroentérologue, consultant à l'Hôpital Universitaire de Bruxelles, ancien président de la European Society for Clinician nutrition and Metabolism (ESPEN) et de la Société Royale Belge de Gastroentérologie

PROGRAMME DE LA SÉRIE DU JEUDI

De 12h15 à 14h (ouverture des portes à 12h)
Campus de la Plaine, Forum D

proche du restaurant/bar de l'UAE (Union des anciens étudiants)
sauf les 09, 16 et 23/01/25 : Campus du Solbosch,
auditoire Baudoux (S.UA2.214) ((voir plans pp. 33 et 34))

- a Richesse et harmonie du programme général, de quoi satisfaire toutes les curiosités.
Un total de 73 conférences inédites, toutes différentes, et couvrant une multitude de thèmes.
- a Flexibilité : toutes nos conférences sont accessibles en présentiel, et sauf indication contraire, également en distanciel et en distanciel différé (jusqu'à une semaine).
- a Conférence d'actualité : comme l'année dernière, introduction, dans chaque abonnement, d'une conférence sur un sujet d'actualité scientifique, littéraire, culturelle, sociétale, géopolitique ou économique. Le sujet sera annoncé quelques semaines avant la date fixée.
- a Attention : pour des raisons techniques, la séance académique de rentrée est légèrement décalée cette année et se tiendra le lundi 16 septembre, alors que le programme général commence déjà la semaine du 9 septembre (voir ci-dessous).



12/09/2024

Immunité naturelle ou immunité vaccinale contre les infections respiratoires

Arnaud MARCHANT, immunologue, directeur à l'European Plotkin Institute for Vaccinology

Lundi 16/09/2024, 18h, Auditoire S.K1.105

Séance académique



« La place des arts et de la culture dans la société contemporaine »

Conférence par Bernard FOCCROULLE,

Organiste, claveciniste, compositeur, ancien Directeur général du Théâtre royal de la Monnaie.

Membre associé de l'Académie royale de Belgique



19/09/2024

Lever l'impôt en Belgique. Une histoire de combats politiques

Simon WATTEYNE, historien, chargé de recherches FNRS à l'ULB



26/09/2024

Martine, de personnage de fiction à icône intemporelle

Laurence BOUDART, directrice des Archives et Musée de la Littérature (Bruxelles), docteure en lettres modernes



03/10/2024

L'Homme amélioré : en direct vers le post-humanisme

Charles SUSANNE, professeur honoraire de l'ULB, anthropologie et génétique humaine



10/10/2024

À la découverte de l'histoire du fameux royaume de Kongo

Pierre de MARET, anthropologue, professeur émérite de l'ULB



17/10/2024

Les violences gynécologiques et obstétricales

Pierre BERNARD, gynécologue-obstétricien, chef de service ad. service d'obstétrique cliniques universitaires saint-Luc, past-président du collège royal des GO de langue française de Belgique (CRGOLFB)



07/11/2024

Une traversée de la couleur, entre science et art

Vinciane LACROIX, physicienne de l'ULB, ingénieur du RPI (Troy, USA) et docteur de l'ENST (Paris, France), chercheuse, blogueuse, conférencière et artiste pluridisciplinaire



14/11/2024

Le bourgeois gentilhomme de Lully et Molière. Entre satire et divertissement

Manuel COUVREUR, spécialiste de la littérature et de la musique françaises, professeur ordinaire émérite de l'ULB et membre de l'Académie royale de Belgique



21/11/2024

Peut-on rendre le développement économique réellement « durable » ?

Roland MOREAU, ingénieur commercial, professeur invité à la Solvay Brussels School



28/11/2024

L'initiative des trois mers : l'Europe bascule-t-elle vers l'Est ? (conférence en anglais)

Simon VAN HOEYMISSEN, chercheur au Centre d'études de Sécurité et Défense (CESD) de l'ERM



05/12/2024

L'Université libre de Bruxelles : un siècle d'histoire architecturale

Anne-Sophie DAOUT, historienne de l'art, directrice de la bibliothèque et des archives d'architecture de l'ULB, vice-doyenne de fonction aux relations extérieures de la faculté d'Architecture La Cambre Horta., chargée de cours à la faculté d'Architecture La Cambre Horta et Irène LUND, architecte, chargée de cours à la faculté d'Architecture de l'ULB, coordinatrice de la collection d'archives d'architectures de l'ULB



12/12/2024

Être femme et journaliste dans un monde au masculin

Florence LE CAM, membre du Centre de recherche en information et communication (ReSIC), professeure à l'ULB



19/12/2024

Erik Satie, compositeur surréaliste ?

Cyrille THOULEN, docteur en Sociologie (EHESS, Paris), diplômé du Conservatoire royal de Bruxelles (composition musicale), professeur en Académie et au Conservatoire royal de Bruxelles



09/01/2025 Attention, auditoire Baudoux (Campus du Solbosch, UA2.114)

Simone Guillissen-Hoa, architecte. 1916-1996. Un destin hors du commun, une oeuvre remarquable

Caroline MIEROP, architecte et urbaniste, directrice honoraire de l'École de La Cambre (ENSAV)



16/01/2025 Attention, auditoire Baudoux (Campus du Solbosch, UA2.114)

Le vin belge va-t-il détrôner le vin de Bourgogne ?

Christophe HEYNEN MW, CEO de Gustoworld (importateur de vins), premier belge Master of Wine (The Institute of Masters of Wine, London), serial entrepreneur, conférencier et consultant



23/01/2025 Attention, auditoire Baudoux (Campus du Solbosch, UA2.114)

Les 75 ans de l'OTAN : perspectives historiques et enjeux actuels

Estelle HOORICKX, commandante d'aviation, PhD, attachée de recherche au Centre d'études de sécurité et défense (CESD)



30/01/2025

Littérature en français, d'ici et d'ailleurs

Anne-Rosine DELBART, docteur en Lettres, enseignante de langue vivante et titulaire de cours dans le Master en Français langue étrangère à l'ULB, présidente de la Maison de la Francité.

ACTU

06/02/2025

Conférence sur un sujet d'actualité



13/02/2025

Le nationalisme dans le sport

Jean-Michel DE WAELE, politologue, professeur à l'ULB



20/02/2025

**Les bactéries résistantes aux antibiotiques :
vers une nouvelle pandémie ?**

Cédric GOVAERTS, docteur en sciences, directeur de recherches du F.R.S.-FNRS à l'ULB, professeur à l'ULB



13/03/2025

**Développement embryonnaire précoce et modélisation
mathématique**

Geneviève DUPONT, docteur en Chimie, directrice de recherches du FNRS, unité de Chronobiologie Théorique, faculté des Sciences de l'ULB



20/03/2025

La guerre des Malouines

Dave WARNIER, chef de la Chaire d'Histoire, École royale militaire



27/03/2025

**Peut-on faire l'épistémologie d'une technique picturale ?
Le cas de la couleur à l'époque de Jan Van Eyck**

Céline TALON, historienne de l'art, restauratrice de tableaux



10/04/2025

Le Romantisme et l'architecture gothique

Marianne PUTTEMANS, historienne, professeur à la faculté d'Architecture de l'ULB

Rejoignez-nous dès à présent sur Facebook !

Retrouvez votre association sur Facebook en scannant ce code QR ou en tapant directement « CEPULB - Université Inter-âges » dans l'outil de recherche (loupe) Facebook.



Nous contacter

Horaires : lundi, mardi et jeudi, de 10h à 12h (sauf pendant les congés scolaires et, durant l'été, du 15 juillet au 18 août 2024 inclus)

Renseignements : Tél. 02 650 24 26



Mail : cepulb@ulb.be

Localisation : Campus du Solbosch, Bâtiment U, porte C, niveau 4, local S.UC4.240

Coordination des activités et projets :

Anne-Françoise Erhardt (anne-francoise.erhardt@ulb.be)

Camille Rombeaux (camille.rombeaux@ulb.be)

Adresse postale : UNIVERSITÉ INTER-ÂGES de l'ULB - CEPULB

Av. F.D. Roosevelt 50, CP 160/14, 1050 Bruxelles

► Visitez notre **nouveau site web** :

<https://cepulb.odoo.com>



Conseil d'Administration

M. Claude BOFFA,
Président

Mme Claudine HERMAN-BUESS,
Vice-Présidente

M. Stéphane PAULUS,
Trésorier

Mme Annie COURTOIS,
Secrétaire du C. A.

Mme Annemie SCHAUS,
Rectrice de l'ULB (ex officio)

M. Philippe ATTAS,
Trésorier Voyages

M. Roland DILLIEN,
Programme des conférences

M. Jean-Pierre BERNARD

M. Alain BROOKE

Mme Gabrielle CAERS

Mme Piedad CALDERON MORALES,
Visites et excursions

M. Manuel COUVREUR

M. Georges DESTRÉE

Mme Bernadette DEVOS

M. Michel KAISIN

Mme Odette MICHOT

M. Jean SERVATY

Mme Marie-Paule SPINETTE-ROSE

Mme Martine VERHAEGEN

Parking..

Pour avoir accès aux parkings «Janson» (Solbosch), «P2» (Plaine) et/ ou aux parkings vélos (Solbosch et Plaine), il est indispensable d'en faire la demande via la boutique en ligne sur **cepulb.odoo.com** (5€ de frais administratifs et, si besoin, 5€ supplémentaires pour le badge) et de nous renvoyer, **dès que possible et au plus tard le 31 octobre**, le formulaire que vous trouverez au centre de la version papier de cette brochure ou sur notre site web (à la boutique ou rubrique « Contact et accès »).

- ▶ **Pour les nouveaux membres,** un badge magnétique permettant d'accéder aux parkings vous sera ensuite remis.
- ▶ **Pour les anciens membres,** Le formulaire permet de faire réactiver le badge magnétique déjà en votre possession.

Les automobilistes recevront une vignette papier à apposer sur le tableau de bord du véhicule.

Les parkings étant destinés à l'ensemble de la communauté universitaire, le badge magnétique ne garantit pas une place d'office.



Les frais administratifs annuels pour une demande d'accès aux parkings s'élèvent à 5 €. Le badge magnétique, permettant l'ouverture des barrières, revient quant à lui également à 5 €. Le badge magnétique reste valable plusieurs années tandis que la demande d'autorisation de parking doit être renouvelée annuellement.



Photos : Lara Herbina

Assurance accidents

Nos membres sont assurés en dommages corporels et en responsabilité civile pour tout accident survenu lors d'une activité organisée par l'association. En cas d'accident, un formulaire de déclaration, à envoyer par vos soins à notre assureur, est disponible sur notre site web. Une copie de ce formulaire doit également être remise à notre association.

Attestations de participation pour les activités sportives



Une attestation de participation aux activités sportives (Tai Ji, gymnastique, yoga et/ou marche) sera disponible dans nos bureaux dès la mi-novembre.

Calendrier récapitulatif de la rentrée

Lundi 02/09/2024	Séance d'information - 14h30 Auditoire Baudoux (S.UA2.114)
Lundi 09/09/2024	Première conférence de la série du lundi
Mardi 10/09/2024	Première conférence de la série du mardi Date limite pour choisir ses cours facultaires
Jeudi 12/09/2024	Première conférence de la série du jeudi
Lundi 16/09/2024	RENTRÉE ACADÉMIQUE de l'Université Inter-Âges de l'ULB - CEPULB 18h - Auditoire Henri La Fontaine (S.K1.105)
Lundi 16/09/2024	Début officiel des cours facultaires

SAVE THE DATE : 21/03/2025 a 03/04/25

Plusieurs activités seront organisées du 21/03/25 au 03/04/25 pour notre **cinquantième anniversaire**, parmi lesquelles :



Vendredi 21/03/25 :

Conférence spéciale 50^e anniversaire

- Pr. **Cédric Blanpain**, spécialiste des cellules-souches, Prix Francqui 2020
- Pr. **Sophie Van Eck**, astrophysicienne à l'Institut d'Astronomie et d'Astrophysique de l'ULB

Jeudi 03/04/25 :

Concert par l'Orchestre symphonique et Harmonie de l'ULB

Des informations précises sur les festivités de cette semaine spéciale seront communiquées ultérieurement.



S'orienter

Les campus et bâtiments universitaires sont chacun désignés par une lettre de l'alphabet. Chaque local, auditoire ou bureau est référencé selon un code :

Nom campus - bâtiment - porte d'entrée - niveau - numéro de la porte
Exemple : Campus Plaine - bâtiment A - niveau 3 - bureau 215 : P.A.3.215

Nom de l'auditoire	Campus	Bât.	Porte	Niveau	Local
Aud. Baudoux (S.UA2.114)	Solbosch	U	A	2	114
Aud. Guillissen (S.UA2.220)	Solbosch	U	A	2	220
Forums A/B, C, D, E, F, G, H	Plaine	Forum			
Éducation physique (S. E1)	Solbosch	E1			
CEPULB (S.UC4.240)	Solbosch	U	C	4	240



Photos : Lara Herbinia

CAMPUS DE LA PLAINE

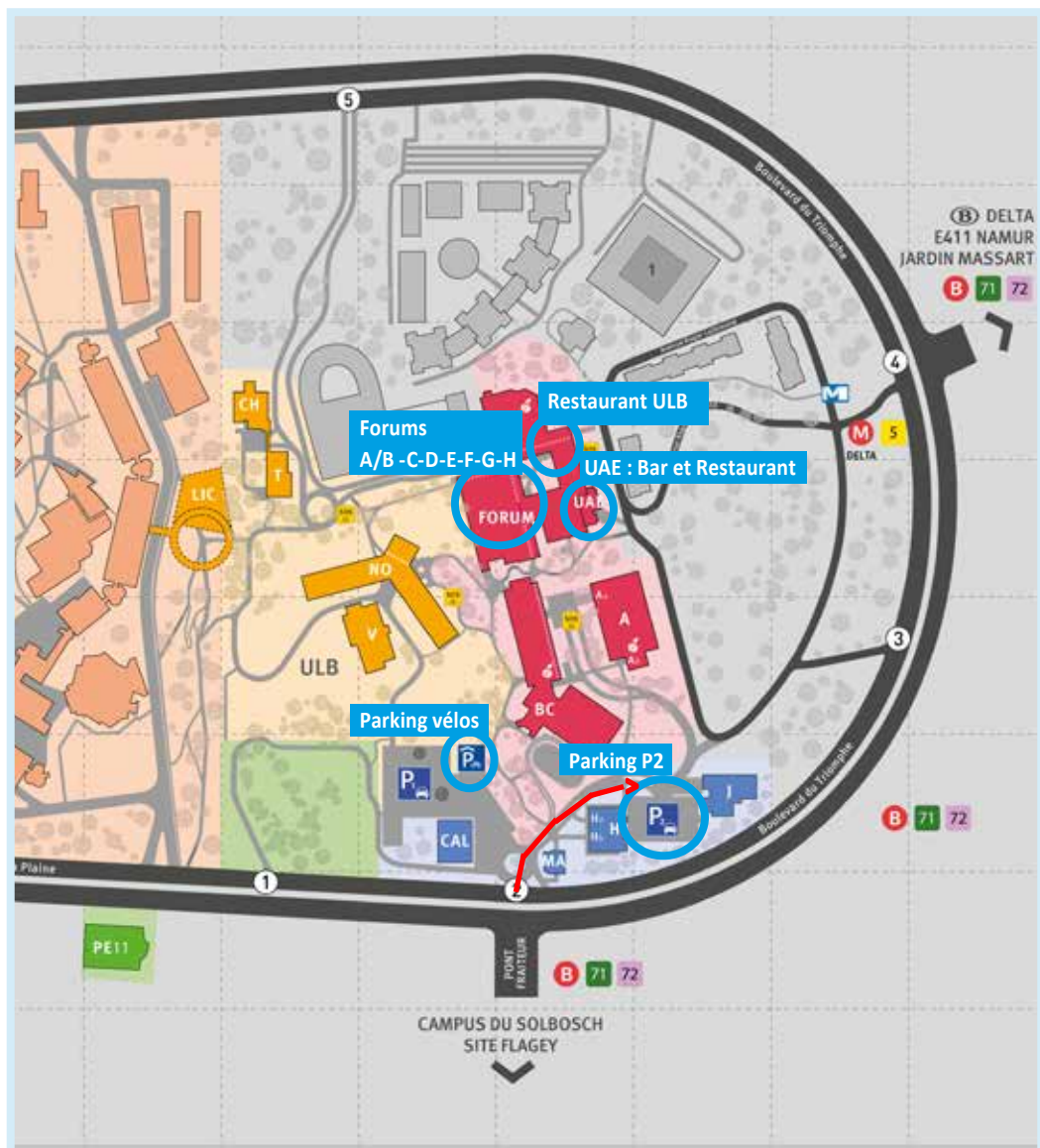

CAMPUS DU SOLBOSCH



Université Inter-Âges de l'ULB
CEPULB asbl

Campus du Solbosch,
Quartier bleu,
square Groupe G,
bâtiment U, porte C,
niveau 4, local S.UC4.240

Auditoire Baudoux (UA2.114) :

Quartier bleu, square Groupe G, bâtiment U,
porte A, niveau 2, local S.UA2.114

Auditoire Guillissen :

Quartier bleu, square Groupe G, bâtiment U,
porte A, niveau 2, local S.UA2.220

Auditoire H. La Fontaine :

Quartier vert, bâtiment K, niveau 1,
local S. K1.105

Salles de sport :

Quartier vert, bâtiment E1

Publié avec le soutien de :



Impression et façonnage :
Snel Vottem Belgique.

Snel
MORE THAN A PRINTER

Snel soutient l'Éducation, les Arts,
la Culture et toutes les belles initiatives
imprimées ! www.snel.be